

*ITAMA 45 RS*



Eleganza unica, performance eccellenti. Itama 45 RS è un puro concentrato dello spirito brand: estremamente agile nel solcare le onde, questo open dallo stile inconfondibile cattura lo sguardo di chi lo vedere sfrecciare verso l'orizzonte.

**ITAMA 45 RS**

**NUOVA PRONTA CONSEGNA**

|                                     |   |
|-------------------------------------|---|
| <b>Anno:</b>                        | 2026  |
| <b>Lunghezza:</b>                   | 13,82 mt f.t.   |
| <b>Lunghezza:</b>                   | 12,48 mt  |
| <b>Larghezza:</b>                   | 3,95 mt   |
| <b>Immersione a pieno carico:</b>   | 1,33 mt   |
| <b>Dislocamento a pieno carico:</b> | 15,2 t  |
| <b>Materiale di costruzione:</b>    | PRFV  |
| <b>Materiale coperta:</b>           | PRFV + TEAK   |
| <b>Materiale pozzetto:</b>          | TEAK  |
| <b>Portata Persone:</b>             | 12  |
| <b>Scadenza Certificato:</b>        | 2034  |
| <b>Categoria di progettazione:</b>  | A   |
| <b>Tipo di carena:</b>              | Monohedron a convessità variabile con pattini di sostentamento a deadrise 22° |

|                       |                            |
|-----------------------|----------------------------|
| <b>Motori:</b>        | 2 x 550 hp CUMMINS QSB 6.7 |
| <b>Trasmissione:</b>  | LINEA D'ASSE ELICHE 5 PALE |
| <b>Invertitore:</b>   | ZF280 IV                   |
| <b>Alimentazione:</b> | GASOLIO                    |
| <b>Serbatoio:</b>     | 1130 lt                    |

**Idraulici:** autoclave con serbatoio capacità 330 lt, pompe di sentina di cui manuale ed automatica, boiler 15 lt a 230 v, WC elettrico con serbatoio acque nere capacità 42 lt con indicatore di livello, dissalatore 65 lt/h IDROMAR con comando a distanza in plancia.

**Elettrici:** n\* 4 batterie con stacca batterie, impianto 12/24/220 V, caricabatteria, verricello elettrico 1000 W con tasti UP e DOWN a prua con ancora 15 KG e catena con lavaggio catena con acqua di mare, aria condizionata "Med" 18 000 BTU, generatore 7 KW, TVC 32" in dinette, luci, dinette, cabine, pozzetto, cortesia, subacquee e sotto arco del bimini top, inverter 1550W 230 V / 24 V

**Disposizione interni ed esterni:** 2 cabine, 2 bagno: cabina armatoriale a PRUA, cabina OSPITI a dritta con n\* letti di cui uno a castello, locale WC separato con bidet cabina doccia, dinette con



**DDB YACHT**

tavolo e divani, cucina contrapposta a sx con lavello , piano cottura in vetroceramica, frigo da 62 lt e forno a microonde; ampio prendisole di poppa corredato di tappezzerie, divano ad L a dritta con tavolo, mobile living a sx con lavabo, piano porta oggetti, frigo da 42 lt ed fabbricatore ghiaccio, plancia comando con seduta pilota e co pilota.

**Strumentazione:** manette elettroniche ZF SMART COMAND con cruise control, doppio gps SIMRAD TOUCH con INDICATORE STRUMENTI e CARTOGRAFIA interfacciato con ECO, vhf SIMRAD, bussola high speed, flaps, pilota automatico SIMRAD, luci via, tromba, stereo con comando da remoto in pozzetto con casse, elica di prua 8 4 hp – 3kw), strumento multifunzione TRIDATA, conta catena, blower.

**Dotazione armamento e accessori:** dotazioni di bordo, tendalino parasole con arcata in acciaio, tendaggio di navigazione con laterali e frontale, passerella idraulica telescopica a scomparsa, scaletta bagna di risalita, tender lift, pedana di poppa rivestita in TEAK, telo copri strumenti, set piatti e bicchieri per 6 persone, timoneria elettroidraulica servoassistita, indicatore di livello visivo del gasolio, frigorifero supplementare in pozzetto 42 lt, presa USB in plancia, fabbricatore di ghiaccio, colorazione BLU.

- **POSSIBILITA' DI PERMUTA DI GRADIMENTO**
- **POSSIBILITA' DI LEASING**
- **DISPONIBILITA' IMMEDIATA**

**PREZZO € 810 000,00 + IVA**

**ITAMA 45 RS**



**DDB YACHT** Augusto Righi, n°32  
NAPOLI (NA) 80125

Tel. + 39 340 69 64 3  
+ 39 081 555 83 73  
[www.ddbyacht.it](http://www.ddbyacht.it)

[ddbyacht@gmail.com](mailto:ddbyacht@gmail.com)  
P.IVA 09932841217



**DDB YACHT**



**DDB YACHT** Augusto Righi, n°32  
NAPOLI (NA) 80125

Tel. + 39 340 69 64 3  
+ 39 081 555 83 73  
[www.ddbyacht.it](http://www.ddbyacht.it)

[ddbyacht@gmail.com](mailto:ddbyacht@gmail.com)  
P.IVA 09932841217



**DDB YACHT**



**DDB YACHT** Augusto Righi, n°32  
NAPOLI (NA) 80125

Tel. + 39 340 69 64 3  
+ 39 081 555 83 73  
[www.ddbyacht.it](http://www.ddbyacht.it)

[ddbyacht@gmail.com](mailto:ddbyacht@gmail.com)  
P.IVA 09932841217



**DDB YACHT**



**DDB YACHT** Augusto Righi, n°32  
NAPOLI (NA) 80125

Tel. + 39 340 69 64 3  
+ 39 081 555 83 73  
[www.ddbyacht.it](http://www.ddbyacht.it)

[ddbyacht@gmail.com](mailto:ddbyacht@gmail.com)  
P.IVA 09932841217



**DDB YACHT**



**DDB YACHT** Augusto Righi, n°32  
NAPOLI (NA) 80125

Tel. + 39 340 69 64 3  
+ 39 081 555 83 73  
[www.ddbyacht.it](http://www.ddbyacht.it)

[ddbyacht@gmail.com](mailto:ddbyacht@gmail.com)  
P.IVA 09932841217



**DDB YACHT**



**DDB YACHT** Augusto Righi, n°32  
NAPOLI (NA) 80125

Tel. + 39 340 69 64 3  
+ 39 081 555 83 73  
[www.ddbyacht.it](http://www.ddbyacht.it)

[ddbyacht@gmail.com](mailto:ddbyacht@gmail.com)  
P.IVA 09932841217



**DDB YACHT**

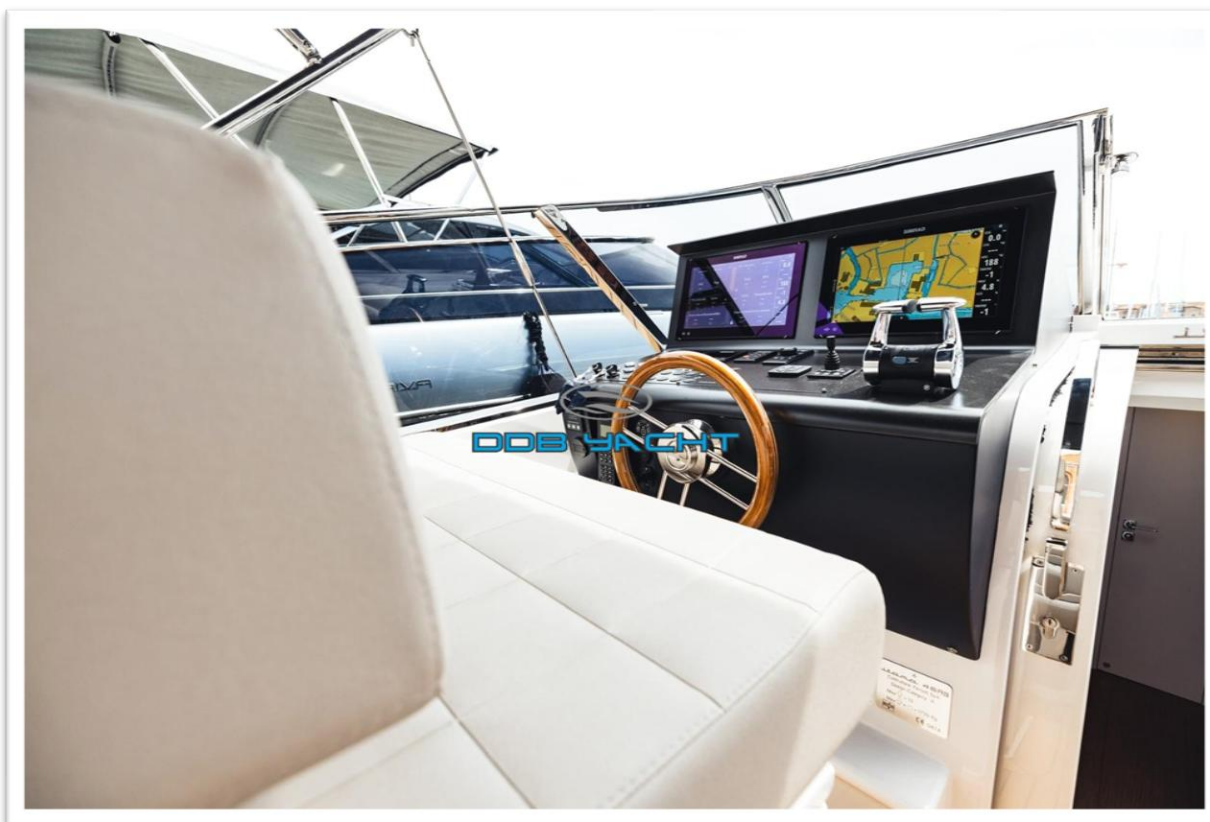

**DDB YACHT** Augusto Righi, n°32  
NAPOLI (NA) 80125

Tel. + 39 340 69 64 3  
+ 39 081 555 83 73  
[www.ddbyacht.it](http://www.ddbyacht.it)

[ddbyacht@gmail.com](mailto:ddbyacht@gmail.com)  
P.IVA 09932841217



**DDB YACHT**

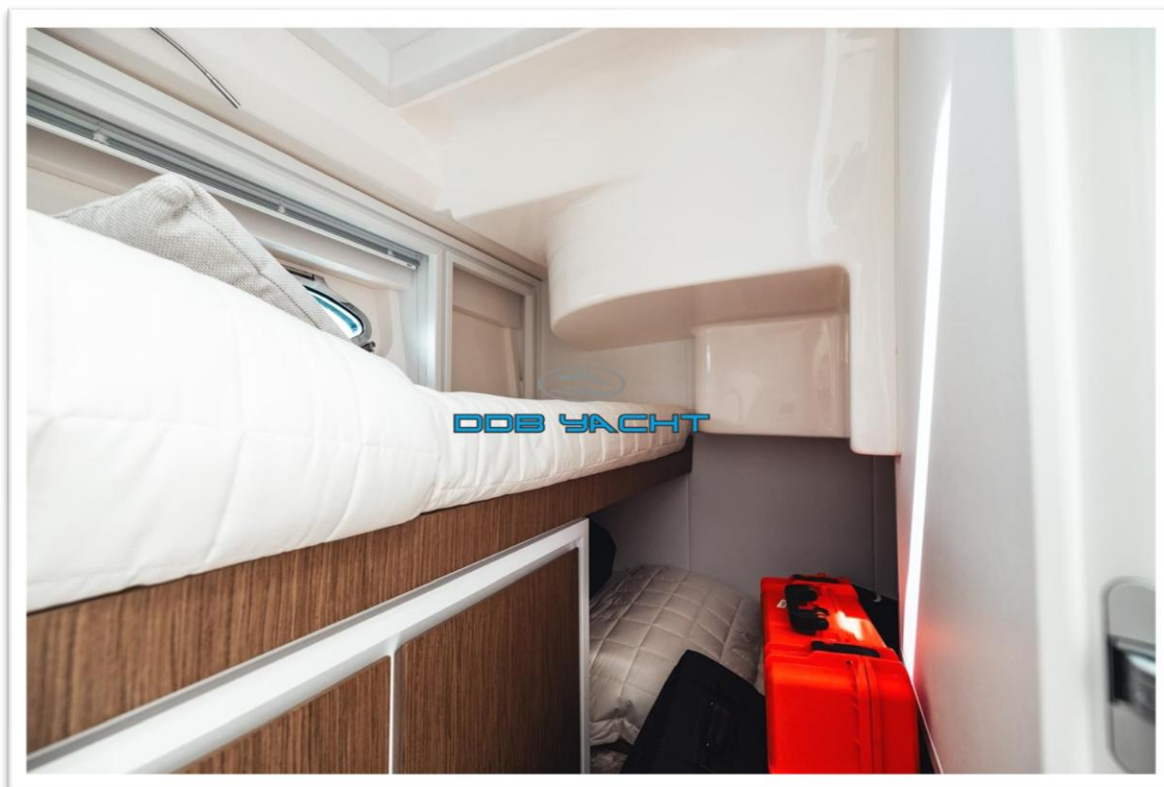

**DDB YACHT** Augusto Righi, n°32  
NAPOLI (NA) 80125

Tel. + 39 340 69 64 3  
+ 39 081 555 83 73  
[www.ddbyacht.it](http://www.ddbyacht.it)

[ddbyacht@gmail.com](mailto:ddbyacht@gmail.com)  
P.IVA 09932841217



**DDB YACHT**



**DDB YACHT** Augusto Righi, n°32  
NAPOLI (NA) 80125

Tel. + 39 340 69 64 3  
+ 39 081 555 83 73  
[www.ddbyacht.it](http://www.ddbyacht.it)

[ddbyacht@gmail.com](mailto:ddbyacht@gmail.com)  
P.IVA 09932841217



**DDB YACHT**

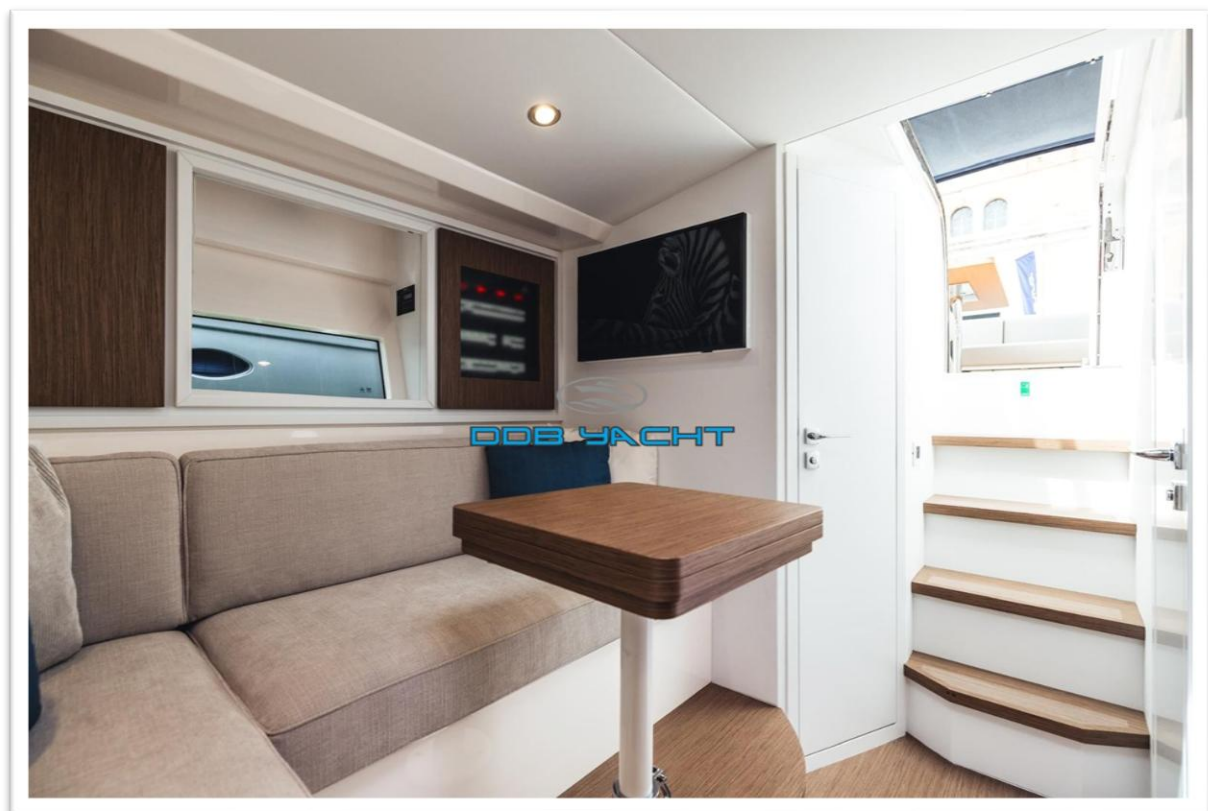

**DDB YACHT** Augusto Righi, n°32  
NAPOLI (NA) 80125

Tel. + 39 340 69 64 3  
+ 39 081 555 83 73  
[www.ddbyacht.it](http://www.ddbyacht.it)

[ddbyacht@gmail.com](mailto:ddbyacht@gmail.com)  
P.IVA 09932841217



**DDB YACHT**

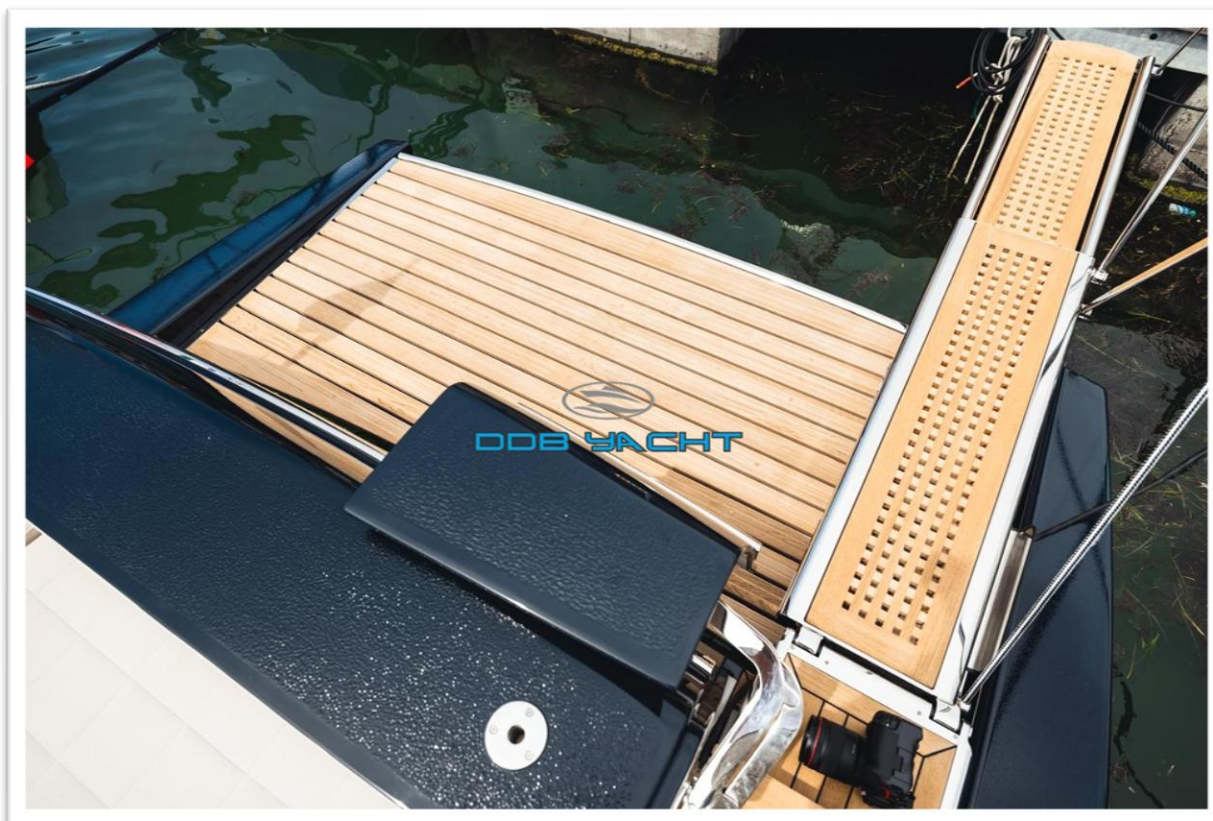

**DDB YACHT** Augusto Righi, n°32  
NAPOLI (NA) 80125

Tel. + 39 340 69 64 3  
+ 39 081 555 83 73  
[www.ddbyacht.it](http://www.ddbyacht.it)

[ddbyacht@gmail.com](mailto:ddbyacht@gmail.com)  
P.IVA 09932841217



**DDB YACHT**



**DDB YACHT** Augusto Righi, n°32  
NAPOLI (NA) 80125

Tel. + 39 340 69 64 3  
+ 39 081 555 83 73  
[www.ddbyacht.it](http://www.ddbyacht.it)

[ddbyacht@gmail.com](mailto:ddbyacht@gmail.com)  
P.IVA 09932841217



**DDB YACHT**

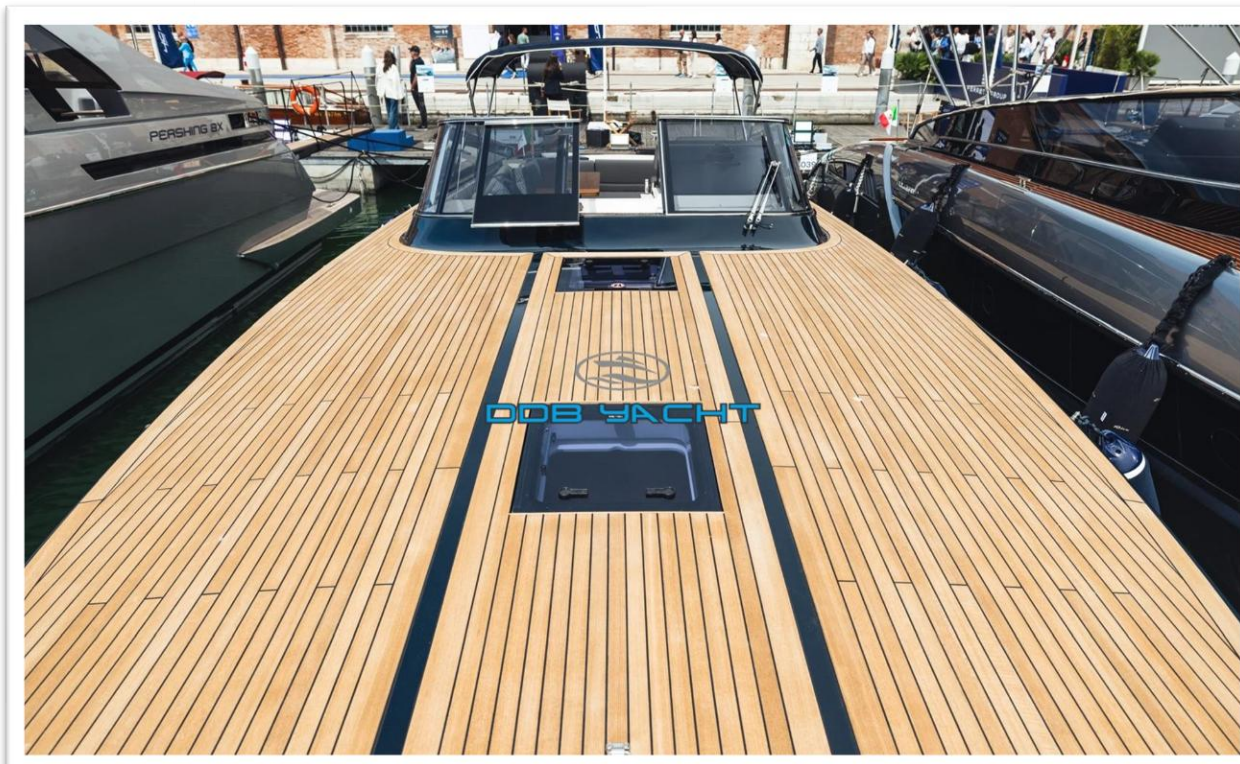

**DDB YACHT** Augusto Righi, n°32  
NAPOLI (NA) 80125

Tel. + 39 340 69 64 3  
+ 39 081 555 83 73  
[www.ddbyacht.it](http://www.ddbyacht.it)

[ddbyacht@gmail.com](mailto:ddbyacht@gmail.com)  
P.IVA 09932841217